

PLANILLAS DE ENTREGA DE AYUDA HUMANITARIA



SECTOR N. Cuzco

LOCALIDAD

DISTRITO

PROVINCIA

REGION

ENTREGADO POR:

MUNICIP. DIST.

EVENTO:

FECHA DE ENTREGA:

N°	UBICACIÓN	COMPOSICION FAMILIAR			FRIMA PARA ALIMENTOS DE LA CANASTA FAMILIAR COVID 19						HUELLA en señal de conformidad con lo entregado		
		Jefe de Familia	Dps. Ident.	Adultos	NIÑOS	ARROZ SUPERIOR 10 KILOS	AZUCAR RUBIA 4 KILOS	ACEITE VEGETAL 1 LITRO	PIRQUO TALLERIN 2 KILOS	LECHE ALBUERZA 400 GR		GRATE ENTERA SECA 3 - 1/2	GRATE DE ATUN 3 LITROS
1	Nuevo Cuzco Mz D-1142 - Cuzco	Chavez Juanam Esteban	48796884	2	1								
2	Nuevo Cuzco Mz D-1141	Tello Dupa Camarosa	48172118	2	2								
3	Nuevo Cuzco Mz D-1136	García Jaramillo Cleofe	27746050	2	3								
4	Nuevo Cuzco Mz C-117	Vargas Ambulay Percy	70096727	2	3								
5		Collantes Camarosa Diana	77912319										
6		Corichua Tumbalaz Ofelinda	43513473										
7	Nuevo Cuzco Mz E-11-51	Aurizado Genelia Nicolara	2751203	2	3								
8	Nuevo Cuzco Mz Nuevo Cuzco	Rodas Rodas Rosa	44495256	1	2								
9		Díaz Rojas Depueto	47229965										
10	Nuevo Cuzco Mz B178	Dávalos Daniela Lidia Elina	16198404	2	1								

Responsable de Entrega: Piero Rivas Medina

Organización:

MUNICIPALIDAD DISTRICTAL DE
JOSE LEONARDO ORTIZ
 JEFE
 Comandante Huancá Bejarano
 JEFE
 Secretario de Gestión y Defensa Civil

Alcalde Dist/ Provl. Gobernador Reg.

Encargado del Almacén

Representante Comunal



PLANILLAS DE ENTREGA DE AYUDA HUMANITARIA



REGION: _____ PROVINCIA: _____ DISTRITO: _____ LOCALIDAD: _____ SECTOR: _____
 ENTREGADO POR: _____ MUNICIPIO: _____ DIST.: _____

Nº	UBICACIÓN	COMPOSICION FAMILIAR				FIRMA PARA ALIMENTOS DE LA GANASTA FAMILIAR COVID 19							HUELLA en señal de conformidad con lo entregado
		Jefe de Familia	Doc. Ident.	Adultos	Niños	ARROZ SUPERIOR 10 KILOS	AZUCAR RUBIA 4 KILOS	ACEITE VEGETAL 1 LITRO	FIDEO TALLERIN 2 KILOS	LECHE 400 GR EVAPO. ADA 2	ALVERJA ENTERA SECA 3 - 1/2 KULOS	GRATE DE ATUN 135 G	
1	Mz A - 1703 Nuevo Culpón	Flora Apolón Cecilia	48930141	2	1	[Signature]	[Signature]	[Signature]	[Signature]	[Signature]	[Signature]	[Signature]	[Signature]
2	Mz A - 1731 Nuevo Culpón	Vásquez Rojas David	93717161	1	1	[Signature]	[Signature]	[Signature]	[Signature]	[Signature]	[Signature]	[Signature]	[Signature]
3	Mz D - 1754 - Nuevo Culpón	De la Cruz Carillo Daniela	75886308	2	3	[Signature]	[Signature]	[Signature]	[Signature]	[Signature]	[Signature]	[Signature]	[Signature]
4	Mz B - 175 Nuevo Culpón	Fernandy Repusp Alicia	48920972	3	3	[Signature]	[Signature]	[Signature]	[Signature]	[Signature]	[Signature]	[Signature]	[Signature]
5		Coronzo Tamilla Thon	74984280										
6	Mz D - 172 Nuevo Culpón	Sepúlveda Maco Yanitza	44016038	2	4	[Signature]	[Signature]	[Signature]	[Signature]	[Signature]	[Signature]	[Signature]	[Signature]
7	Mz A - 1721 Nuevo Culpón	Norva Pachapuy Rosa	1666 9794	2	4	[Signature]	[Signature]	[Signature]	[Signature]	[Signature]	[Signature]	[Signature]	[Signature]
8	Mz D - 179 Nuevo Culpón	Herrandy Fleury Ana María	279165600	1	1	[Signature]	[Signature]	[Signature]	[Signature]	[Signature]	[Signature]	[Signature]	[Signature]
9	Mz D - 1720 Nuevo Culpón	Delgado Concha Sauleta	48061341	2	3	[Signature]	[Signature]	[Signature]	[Signature]	[Signature]	[Signature]	[Signature]	[Signature]
10	Mz F - 1711 - Nuevo Culpón	Cruz Plaza Sindy Medali	44200416	1	2	[Signature]	[Signature]	[Signature]	[Signature]	[Signature]	[Signature]	[Signature]	[Signature]

Responsable de Entrega: Fraido Cruz Apolón Organización: _____ Encargado del Almacén: _____ Representante Comunal: _____

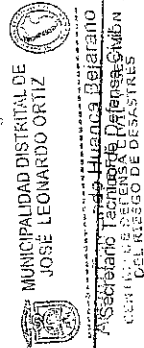

Alcalde Dist/ Provl Gobernador Reg.

MUNICIPALIDAD DISTRITAL DE JOSE LEONARDO ORTIZ
 Secretario Técnico de Defensa Civil
 CENTRO DE PREVENCIÓN DE DESASTRES



PLANILLAS DE ENTREGA DE AYUDA HUMANITARIA



REGIÓN: _____ PROVINCIA: _____ DISTRITO: _____ LOCALIDAD: _____ SECTOR: _____
 ENTREGADO POR: _____ MUNICIPI. DIST.: _____

FECHA DE ENTREGA: _____

Nº	UBICACIÓN	COMPOSICION FAMILIAR			FIRMA PARA ALIMENTOS DE LA CANASTA FAMILIAR COVID 19							HUELLA en señal de conformidad con lo entregado	
		Jefe de Familia	Doc. Ident.	Adultos	Niños	ARROZ SUPERIOR 10 KILOS	AZUCAR RUBIA 4 KILOS	ACEITE VEGETAL 1 LITRO	FIBRO TALLER N 2 KILOS	LECHE 400 GR EVAPORADA 2	MAÍZ ENTERO 3 - 1/2 ADA		GRATE DE ATUN 3 LATAS
1	Nuevo Colpón H2D-UT-33	Fernando Flores Aquilino	16424129	2	2								
2	Nuevo Colpón H2D-UT-35	Copay Cacho Felix Valentin	16772088	2	3								
3	Nuevo Colpón H2D-UT-14	Tocto Aquilino Abel Justino	43660302	2	2								80041632 (637247)
4	Nuevo Colpón H2A-UT-12	Martinez Jubin Maria Susel	22275450	2	1								
5	Nuevo Colpón H2F-UT-14	Vasquez Ruy Cristian	28121884	2	3								
6	Nuevo Colpón H2D-UT-39	Coronado Salvador Edwin	42303664	2	3								
7	Nuevo Colpón H2F-UT-8-A	Cortezano Benito Dionisio	80596736	2	3								
8	Nuevo Colpón H2F-UT-8	Valderrama Bances Victoria	17610454	2	2								
9		Santos Chiriquay Delma	16804105										
10	Nuevo Colpón H2C-UT-14	Sánchez Medina José Luis	41852045	2	2								

Responsable de Entrega: Hernando Flores Organización: _____
 Encargado del Almacén: _____ Representante Comunal: _____

MUNICIPALIDAD DISTRITAL DE HUANCABAJARANO
 JOSÉ LEONARDO ORTIZ
 Jefe de Oficina Ejecutiva de Gestión
 Oficina de Atención al Ciudadano y Defensa Civil

Alcalde Dist/ Provl. Gobernador Reg. _____

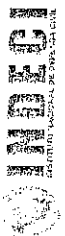

PLANILLAS DE ENTREGA DE AYUDA HUMANITARIA

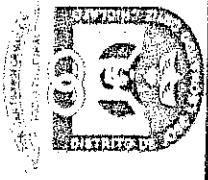

REGION: _____ ENTREGADO POR: _____ LOCALIDAD: _____ SECTOR: _____
 DISTRITO: _____ MUNICIPIO: _____

FECHA DE ENTREGA: _____

Nº	UBICACIÓN	COMPOSICION FAMILIAR			FIRMA PARA ALIMENTOS DE LA CANASTA FAMILIAR COVID 19							HUELLA en señal de conformidad con lo entregado					
		Jefe de Familia	Doc. Ident.	Adultos	Niños	ARROZ SUPERIOR 10 KILOS	AZUCAR RUBIA 4 KILOS	ACEITE VEGETAL 1 LITRO	FIDEOS TALLERIN N° 2 KILOS	LECHE ALVERJA 400 GR. EVAPORADA 2	ENTERA SECA 3 - 1/2 KILOS		GRATE DE ATUN 3 LATAS	AVENA 135 G 1 BOLSA			
1	Nuevo Culpon	Pisoy Ayala Zoila	17414570	2	2												
2	Nuevo Culpon	Eusebio Hoyos Juchibilly	48510421	2	2												
3	Nuevo Culpon	Saupi Diego Karima	77326002	2	3												
4	Nuevo Culpon	Buro Saavedra Jord M.	37673118	2	1												
5	Nuevo Culpon	Amador Vega Maria Florita	80117858	2	2												
6	Nuevo Culpon	Carlo Flores Mercedes	48470784	2	2												
7	Nuevo Culpon	Coris Conales Faustina	27400311	2	1												
8	Nuevo Culpon	Cusar Delgado Jori	44900392	2	2												
9	Nuevo Culpon	Saavedra Falla Jany	42398057	2	2												
10	Nuevo Culpon	Arceva Montoya Santiago	43905855	2	3												

Responsable de Entrega: Pisco Pisco Organización: _____

MUNICIPALIDAD DISTRITAL DE PISCO
 JOSE LEONARDO ORTIZ
 ALCALDE
 ALFONSO FERRANDO HUANCAS
 JEFE DE OFICINA CIVIL Y SECCIÓN DE DESASTRES

Alcalde Dist/ Provl/ Gobernador Reg. _____ Representante Comunal _____
 Encargado del Almacén _____



PLANILLAS DE ENTREGA DE AYUDA HUMANITARIA

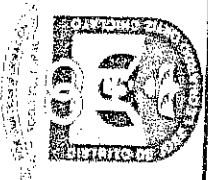

REGION: _____ ENTREGADO POR: _____ PROVINCIA: _____ DISTRITO: _____ LOCALIDAD: _____ SECTOR: _____

EVENTO: _____ FECHA DE ENTREGA: _____

N°	UBICACIÓN Dirección	COMPOSICION FAMILIAR			FIRMA PARA ALIMENTOS DE LA CANASTA FAMILIAR COVID 19							HUJUELA en señal de conformidad con lo entregado	
		Jefe de Familia	Doc. Ident.	Adultos	Niños	ARROZ SUPERIOR 10 KILOS	AZÚCAR RUBIA 4 KILOS	ACEITE VEGETAL 1 LITRO	FIDEOS TALLERES N 2 KILOS	LECHE 400 GR EVAPORADA 2	ALVERJA ENTERA SECA 3 - 1/2 KILOS		GRATE DE ATUN 3 LATAS
1	Nº 1414 Nueva Culpón	Anaquel Anascoe Abeli	74509990	2	2	[Firma]	[Firma]	[Firma]	[Firma]	[Firma]	[Firma]	[Firma]	[Firma]
2	Nº 1414 Nueva Culpón	Tino Reyes Gloria	44096215	2	3	[Firma]	[Firma]	[Firma]	[Firma]	[Firma]	[Firma]	[Firma]	[Firma]
3	Nº 1414 Nueva Culpón	Carina Tacto Jesús	43909461	2	1	[Firma]	[Firma]	[Firma]	[Firma]	[Firma]	[Firma]	[Firma]	[Firma]
4	Nº 1414 Nueva Culpón	Carina Tarantillo Diana	43962137	2	3	[Firma]	[Firma]	[Firma]	[Firma]	[Firma]	[Firma]	[Firma]	[Firma]
5	Nº 1414 Nueva Culpón	Tello Saúl Fiorada	45249107	2	4	[Firma]	[Firma]	[Firma]	[Firma]	[Firma]	[Firma]	[Firma]	[Firma]
6	Nº 1414 Nueva Culpón	Agustino Espayo Nori	44209109	2	1	[Firma]	[Firma]	[Firma]	[Firma]	[Firma]	[Firma]	[Firma]	[Firma]
7	Nº 1414 Nueva Culpón	Constantino Bautista Elena	44503503	2	2	[Firma]	[Firma]	[Firma]	[Firma]	[Firma]	[Firma]	[Firma]	[Firma]
8	Nº 1414 Nueva Culpón	Charry Quispe Luis	24965887	2	3	[Firma]	[Firma]	[Firma]	[Firma]	[Firma]	[Firma]	[Firma]	[Firma]
9	Nº 1414 Nueva Culpón	Carina Tarantillo Henry	80196672	2	2	[Firma]	[Firma]	[Firma]	[Firma]	[Firma]	[Firma]	[Firma]	[Firma]
10		Juan Rojas María	28119130										

Responsable de Entrega: César Rossi Medina Jefe de Familia DISTRITO: _____ ORGANIZACIÓN: _____
 Encargado del Almacén: _____ Representante Comunal: _____
 Alcaldé Dist/ Provl Gobernador Reg. _____
 Jefe de Oficina de Defensa Civil y Gestión de Emergencias _____
 Secretario Técnico de Defensa Civil _____
 Jefe de Oficina de Defensa Civil y Gestión de Emergencias _____
 José Leonar Quinte



PLANILLAS DE ENTREGA DE AYUDA HUMANITARIA



REGION: _____ PROVINCIA: _____ DISTRITO: _____ LOCALIDAD: _____ SECTOR: _____
 ENTREGADO POR: _____ MUNICIP. DIST.: _____
 EVENTO: _____

N°	UBICACIÓN	COMPOSICION FAMILIAR				FIRMA PARA ALIMENTOS DE LA CANASTA FAMILIAR COVID 19							HUELLA en señal de conformidad con lo entregado	
		Jefe de Familia	Doc. Ident.	Adultos	Niños	ARROZ SUPERIOR 10 KILOS	AZUCAR RUBIA 4 KILOS	ACEITE VEGETAL 1 LITRO	FIDEO TALLERIN 2 KILOS	LECHE 400 GR	ALVERJA ENTERA SECA 3 - 1/2 KILOS	GRATE DE ALUIN 3 LATAS		AVENA 135 G
1		Cruz Vargas María E.	43081719	2	1									
2	Neuro Culpón	Tapia Velazquez Mileny	16798554	2	1									
3		Marian Diaz José	74060604											
4	Neuro Culpón	Vidalente Basco Maria	27391339	2	2									
5		Diaz Rojas I Tala	41948025											
6	Neuro Culpón	Estela Vargas Jhon	40200967	3	1									
7	Ne Det. B - Neuro Culpón	Alberto Conco Javier	45631262	2	2									
8	Neuro Culpón	Johis Soplapuro Jovian	16701300	2	3									
9		Santisteban Damian Stela	47315182											
10	Neuro Culpón	Roberto Vallyon Ricardo	44249969	2	2									

Responsable de Entrega: Cruz María Medina Torres Organización: _____ Encargado del Almacén: _____ Representante Comunal: _____

MUNICIPALIDAD DISTRITAL DE HUELMO
 JOSÉ LEONARDO ORTIZ
 Jefe de Oficina Ejecutiva de
 Planeación y Desarrollo Urbano
 y Social del Municipio de Huelmo

Alcalde Dist/ Provl Gobernador Reg.

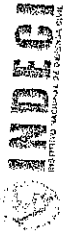

PLANILLAS DE ENTREGA DE AYUDA HUMANITARIA



REGION: _____ PROVINCIA: _____ DISTRITO: _____ LOCALIDAD: _____ SECTOR: _____
 ENTREGADO POR: _____ MUNICIP. DIST.: _____
 EVENTO: _____

N°	UBICACIÓN Dirección	COMPOSICION FAMILIAR			FECHA DE ENTREGA:										HUELLA en señal de conformidad con lo entregado		
		Jefe de Familia	Doc. Ident.	Adultos	Niños	ARROZ SUPERIOR 10 KILOS	AZUCAR RUBIA 4 KILOS	ACEITE VEGETAL 1 LITRO	FIDEOS TALLERES N 2 KILOS	LECHE ENTERA 400 GR EMPAQUETADA	LECHE ENTERA 3 - 12 KILOS	GRATE DE ALUMINIO 135 G	AVENA 1 BOLSA				
1		Lorena Valles Marihu	40701428														
2		De la Cruz Corvillo Obner	75886310														
3	Mz C-175 - Nuevo Culpon	Fernandez Sta. Cruz Conchán	45923995	2	2												
4	Mz C-176 - Nuevo Culpon	Delgado Sánchez María	44044071	2	3												
5	Mz B-17 05 - Nuevo Culpon	Vásquez Fernández Justina	96863316	2	1												
6	Mz C-17 06 - Nuevo Culpon	Delgado Sánchez Mayra	76860388	2	1												
7	Mz E-17 06 - Nuevo Culpon	Panizza Walky Luz	01135139	2	2												
8	Mz F-17 07 - Nuevo Culpon	Lorena Jara Sepúlveda	48864390	2	4												96705428 (11/11/19)
9		Ignacio Carhuacanta María	27968466														
10		Aparicio de la Cruz Carlos	80273786														

Responsable de Entrega: Piero Basso Medina Basso *ap* Organización: _____

Alcalde Dist/ Gobernador Reg. _____
 Encargado del Almacén _____
 Representante Comunal _____

MUNICIPALIDAD DISTRICTAL DE HUANCA BAJARRENIO
 JOSE LEONARDO ORTIZ
 Secretario - Oficina de Defensa Civil
 RIESGO DE DESASTRES

PLANILLAS DE ENTREGA DE AYUDA HUMANITARIA

REGION: _____ PROVINCIA: _____ DISTRITO: _____ LOCALIDAD: _____ SECTOR: _____

ENTREGADO POR: _____ MUNICIP. DIST.: _____

EVENTO: _____



N°	UBICACIÓN Dirección	COMPOSICION FAMILIAR			FECHA DE ENTREGA:		FIRMA PARA ALIMENTOS DE LA CAMASTA FAMILIAR COVID 19										HUELLA en señal de conformidad con lo entregado
		Jefe de Familia	Doc. Ident.	Adultos	Niños	ARROZ SUPERIOR 10 KILOS	AZUCAR RUBIA 4 KILOS	ACEITE VEGETAL 1 LITRO	FIDEO TALLER N 2 KILOS	LECHE 400 GR EVAPORADA 2	ALVERJA	BERBERA 3 - 1/2	GRATE DE ALUJIN 35 G	AVENA 1 BOLSA			
1	Nuevo Culpon	Suarez Byquindo Era	444 00300	2	2	[Signature]											
2	Nuevo Culpon	Suarez Becene Rosa	16400165	2	1	[Signature]											
3	Nuevo Culpon	Manayay Sánchez Santos	17434879	2	4	[Signature]											
4		Vidspuez Ruiz Christian	28121884														
5		Coarano Zanita Flores mils	02606608														
6	Nuevo Culpon	Chuispe Rodas Rene	47938531	3	2	[Signature]											
7	Nuevo Culpon	Meljo Gonzales de Viquez Manin	43000988	2	5	[Signature]											
8	Nuevo Culpon	Cabrera Chaves Maria	2062817	2	4	[Signature]											
9	Nuevo Culpon	Coarano Leoncio Juana	48665568	3	1	[Signature]											
10	Nuevo Culpon	Melchora Hortampio Rafael	93971897	2	2	[Signature]											

Responsable de Entrega: Puro Cavalet Medina Organización: OP

MUNICIPALIDAD DISTRICTAL DE JOSÉ LEONARDO ORTIZ
Secretaría de Defensa Civil
DEL RIESGO DE DESASTRES

Alcalde Dist/ Provl/ Gobernador Reg. _____
Ejecutado Huanca Bejarano

Encargado del Almacén _____
Representante Comunal _____



PLANILLAS DE ENTREGA DE AYUDA HUMANITARIA



REGION: _____ PROVINCIA: _____ DISTRITO: _____ LOCALIDAD: _____ SECTOR: _____
 ENTREGADO POR: _____ MUNICIP. DIST.: _____

N°	UBICACIÓN	COMPOSICION FAMILIAR				FIRMA PARA ALIMENTOS DE LA CAMASTA FAMILIAR COVID 19							HUELLA en señal de conformidad con lo entregado
		Jefe de Familia	Doc. Ident.	Adultos	Niños	ARROZ SUPERIOR 10 KILOS	AZUCAR RUBIA 4 KILOS	ACEITE VEGETAL 1 LITRO	FIDEOS TALLERIN 2 KILOS	LECHE 400 GR EVAPORADA 2	ALVERJA ENTERA 3 - 112 KILOS	GRATE DE ATUN 3 LATAS	
1	Mz F-17-35 - Culpón	Melino Peña Chinito	10655028	2	2	[Signature]	[Signature]	[Signature]	[Signature]	[Signature]	[Signature]	[Signature]	[Signature]
2	Mz F-17-25 - Culpón	Piados Cabajos Wilfredo	10422863	2	1	[Signature]	[Signature]	[Signature]	[Signature]	[Signature]	[Signature]	[Signature]	[Signature]
3	Nuevo Culpón Mz 5/17 3/4	Servato Olivos Iyssi	74999656	1	1	[Signature]	[Signature]	[Signature]	[Signature]	[Signature]	[Signature]	[Signature]	[Signature]
4	Nuevo Culpón 5/17 3/4	Olivera Gonzales Maria	40214483	2	5	[Signature]	[Signature]	[Signature]	[Signature]	[Signature]	[Signature]	[Signature]	[Signature]
5	Nuevo Culpón 5/17 3/4	Olivera Miranda Kevin	76860386	2	1	[Signature]	[Signature]	[Signature]	[Signature]	[Signature]	[Signature]	[Signature]	[Signature]
6	Mz E - 17 - 24 Culpón	Puicón Saucane' Wagner	41524551	2	6	[Signature]	[Signature]	[Signature]	[Signature]	[Signature]	[Signature]	[Signature]	[Signature]
7	Mz E 17-21 - Culpón	Sarmiento Casana Coñan	16713108	1	2	[Signature]	[Signature]	[Signature]	[Signature]	[Signature]	[Signature]	[Signature]	[Signature]
8	Mz E - 17 - 23 - Culpón	Leizaola Cerna Ciro	27565605	2	2	[Signature]	[Signature]	[Signature]	[Signature]	[Signature]	[Signature]	[Signature]	[Signature]
9	Nuevo Culpón 5/17 3/4	Saucos Culpón 5/17 3/4	42026181	2	4	[Signature]	[Signature]	[Signature]	[Signature]	[Signature]	[Signature]	[Signature]	[Signature]
10	Nuevo Culpón 5/17 3/4	Papas Osando Gisela	77908144	1	1	[Signature]	[Signature]	[Signature]	[Signature]	[Signature]	[Signature]	[Signature]	[Signature]

Responsable de Entrega: Olivera Saucane' Wagner Organización: _____
 Encargado del Almacén: _____ Representante Comunal: _____

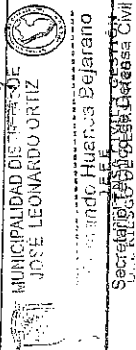

Alcalde Dist Provi Gobernador Reg.

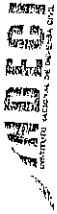

PLANILLAS DE ENTREGA DE AYUDA HUMANITARIA



REGIÓN: _____ ENTREGADO POR: _____ PROVICIA: _____ DISTRITO: _____ LOCALIDAD: _____ SECTOR: _____
 MUNICIP. DIST.: _____

N°	UBICACIÓN	COMPOSICION FAMILIAR			FIRMA PARA ALIMENTOS DE LA CANASTA FAMILIAR COVID 19							HUELLA en señal de conformidad con lo entregado	
		Jefe de Familia	Doc. Ident.	Adquis	Hijos	AERCOZ SUPERIOR 10 KILOS	AZUCAR RUBIA 4 KILOS	ACERTE VEGETAL 1 LITRO	FIBRA TALLER N 2 KILOS	LECHE 400 GR EVAPORADA 2	ALVERIA SECA 3 1/2 KILOS		GRATE DE ALUMIN 3 LATAS
1	M.E.-1730 Nuevo Culpón	Marcos Sara Diana	48714310	2	1	<i>[Signature]</i>							
2	M.E.-1723 Nuevo Culpón	Luisa Rodriguez Jofana	48227722	2	1	<i>[Signature]</i>							
3	M.E.-1714 Nuevo Culpón	Samuel Pérez Espino	48584127	4	4	<i>[Signature]</i>							
4	M.E.-1718 Nuevo Culpón	Vazquez Tony Eudelia	21385284	2	3	<i>[Signature]</i>							
5	M.E.-1726 Nuevo Culpón	Beauilla Maramba Esra	4978895	2	2	<i>[Signature]</i>							
6	M.E.-1715 Nuevo Culpón	Montop Salazar Davy	48794157	2	1	<i>[Signature]</i>							
7	M.E.-1730 Nuevo Culpón	Barraza Tomillo Thom	7498435	2	1	<i>[Signature]</i>							
8	M.E.-1721 Nuevo Culpón	Matien Diaz José J.	74060604	2	1	<i>[Signature]</i>							
9	M.E.-1703 Nuevo Culpón	Vazquez Vazquez Mauricio	33560382	3	1	<i>[Signature]</i>							
10	M.E.-1722 Nuevo Culpón	Quirpuz Mendi Norena	16534927	2	1	<i>[Signature]</i>							

Responsable de Entrega: Pino Luis Pedraza *[Signature]* Bezu *[Signature]* Organización: _____
 Encargado del Almacén: _____ Representante Comunal: _____

MUNICIPALIDAD DISTRITAL DE
 JOSÉ LEONARDO ORTIZ
 Secretario General de la Municipalidad Civil

Alcalde Dist/ Provl Gobernador Reg.



PLANILLAS DE ENTREGA DE AYUDA HUMANITARIA

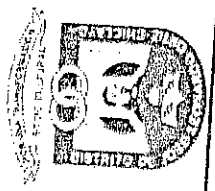

REGION: _____ PROVINCIA: _____ DISTRITO: _____ LOCALIDAD: _____ SECTOR: _____

ENTREGADO POR: _____ MUNICIP. DIST. _____

EVENTO: _____

N°	UBICACIÓN Dirección	COMPOSICION FAMILIAR		FECHA DE ENTREGA:		FIRMA PARA ALIMENTOS DE LA CANASTA FAMILIAR COVID-19										HUELLA en señal de conformidad con lo entregado	
		Jefe de Familia	Doc. Ident.	Adultos	Niños	ARROZ SUPERIOR 10 KILOS	AZUCAR RUBIA 4 KILOS	ACETE VEGETAL 1 LITRO	POSO TALLERIN 2 KILOS	LECHE 400 GR	ALSERIAS ENTERA	GRATE DE ALUMINUM 3 - 1/2	AVENA 150 G	SECA	3 - 1/2 LATA'S		1 BOLSA
1	Mr E-1526 Nueva Campesin	Jansgana Tacuana Ana	41391784	2	4												
2	Mr E-172 Nueva Campesin	Hondayon Alvaroz Julia	76779784	1	2												
3																	
4																	
5																	
6																	
7																	
8																	
9																	
10																	

Responsable de Entrega: María Alejandra Medina Ferrer CP

Organización: _____

MUNICIPALIDAD DISTRITAL DE JOSE LEONARDO ORTIZ

Secretario de Planeación y Desarrollo Municipal

Dr. Ricardo de las Viras

Alcalde Dist/Provl Gobernador Reg.

Encargado del Almacén

Representante Comunal